Управление образования Администрации ЗАТО Северск Томской области
Ресурсный центр образования ЗАТО Северск Томской области

МУНИЦИПАЛЬНЫЙ ОТКРЫТЫЙ ИНТЕЛЛЕКТУАЛЬНО - ЛИЧНОСТНЫЙ МАРАФОН МЛАДШИХ ШКОЛЬНИКОВ
«Первый шаг…»

Задание индивидуального тура **по окружающему миру**

Дорогой олимпиец!

Мы предлагаем тебе задания, состоящие из трёх частей: А, Б, С.

Постарайся выполнить все задания.

Желаем удачи и успеха!!!

*ЧАСТЬ **А***

Задание 1. Верны ли данные утверждения?

а) Железо наиболее легкое среди металлов.

б) Полуостров – это часть суши, окруженная водой со всех сторон.

да *нет*

(1 балл)

Задание 2. Определи полезное ископаемое по описанию.

Белого цвета, прочен, с вкраплениями остатков раковин морских организмов.

_____

(1балл)

Задание 3. В перечне материков найди ошибку. Подчеркни.

а) Африка;
б) Евразия;
в) Северная Америка;
г) Южная Америка;
д) Антарктида;
е) Арктика;
ж) Австралия.

(1 балл)

Задание 4. Природоохранная зона, которая устраивается для сохранения уникальных природных сообществ, называется _____

(1 балл)

*ЧАСТЬ **Б***

Задание 1. Соедини названия органа чувств и свойства, которые можно определить с помощью этого органа.

1 - кожа	А – звонкий, тихий
2 - язык	Б – шершавый, мягкий
3 - нос	В – зеленый, красивый
4 - глаза	Г – едкий, ароматный
5 - уши	Д – сладкий, кислый

1 - _____; 2 - _____; 3 - _____; 4 - _____; 5 - _____.

(2,5 балла)

Внимание! Продолжение заданий на обороте.

Задание 2. Зачеркни «лишнее» слово в каждой строчке:

- *А.Суворов, А.Невский, Г.Жуков, М.Романов;*
- *колхоз, большевики, космодром, смута;*
- *царь, полководец, президент, князь.* (1,5 балла)

Задание 3. Подумай и назови одним словом:

а) фрукт, часть глаза _____

б) срочная телеграмма, электрический заряд _____

в) осадки, старорусское название крупного населенного пункта _____

(3 балла)

Задание 4. Запиши, о какой экологической проблеме идет речь. «Каждый день под пилой падает пять миллионов деревьев»_____

_____

(1 балл)

Задание 5. Подумай и впиши в таблицу свои два примера.

Роль лесов в природе и в жизни людей.	_____ _____ _____ _____
За что лес может обидеться на человека?	_____ _____ _____ _____ _____
За что лес может сказать человеку «Спасибо!».	_____ _____ _____ _____ _____

(6 баллов)

Задание 6. Запиши, что нужно сделать, если на человеке вспыхнула одежда?

_____

(1 балл)

*ЧАСТЬ **С***

Задание 1. Перед тобой контурная карта Томской области.

- Найди и подпиши на карте Томск.
- Подпиши на карте названия соседних краёв и областей.
- Какие реки протекают по Томской области? Запиши на строках названия этих рек:

_____

_____

Попробуй найти и подписать эти реки на контурной карте.

Внимание! Продолжение заданий на обороте.

Контурная карта Томской области

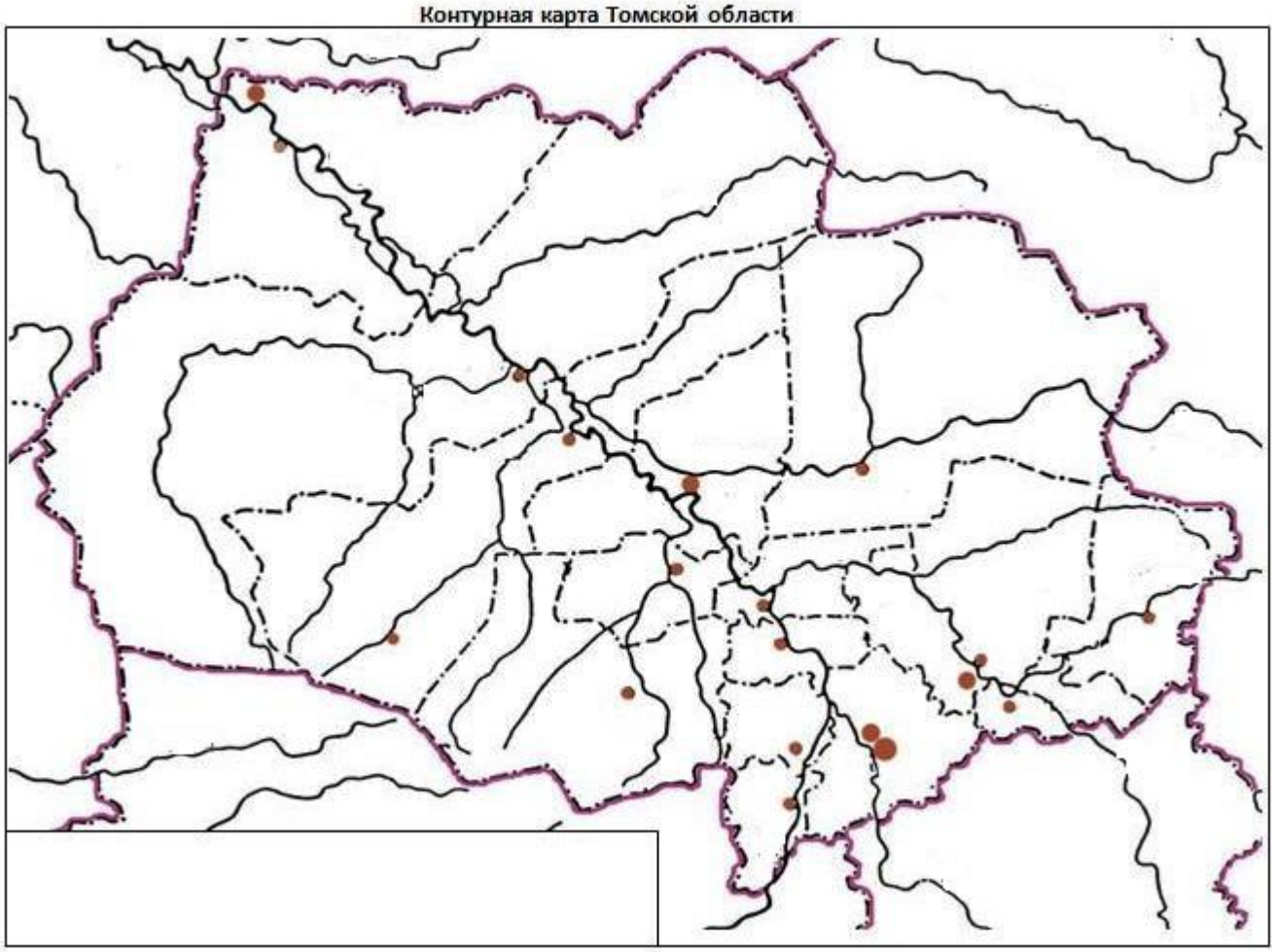

(6 баллов)

Задание 2. Имеется смесь из соли, песка и опилок. Как с помощью воды отделить друг от друга вещества, входящие в эту смесь?

_____

_____

_____

_____

_____

_____

_____

_____

_____

(5 баллов)

Торопись – да не ошибись!